

การตรวจสอบเอกลักษณ์บุคคล
การใช้หนังสือเดินทางของบุคคลอื่น
(หน้าเหมือน)

ศูนย์ปฏิบัติการตรวจสอบหนังสือเดินทาง
กองกำกับการสืบสวนปราบปราม กองบังคับการตรวจคนเข้าเมือง 2

อุปสรรคในการตรวจเอกลักษณ์บุคคล

The Cross Race Effect (CRE)

- การใช้หนังสือเดินทางของบุคคลอื่นที่อยู่ในกลุ่มวัฒนธรรม/กลุ่มชาติพันธุ์เดียวกัน อาทิ แอฟริกา , เอเชีย , ยุโรป เป็นต้น แต่อย่างไรก็ตามเราก็ยังสามารถใช้ระดับของสถานภาพทางสังคม มาช่วยให้การตรวจสอบมีประสิทธิภาพมากยิ่งขึ้น เช่น รวย/จน , อาชีพการงาน , ประเพณีถิ่นที่อยู่ เป็นต้น

6 จุดสำคัญบนใบหน้า

หู

ตา

จมูก

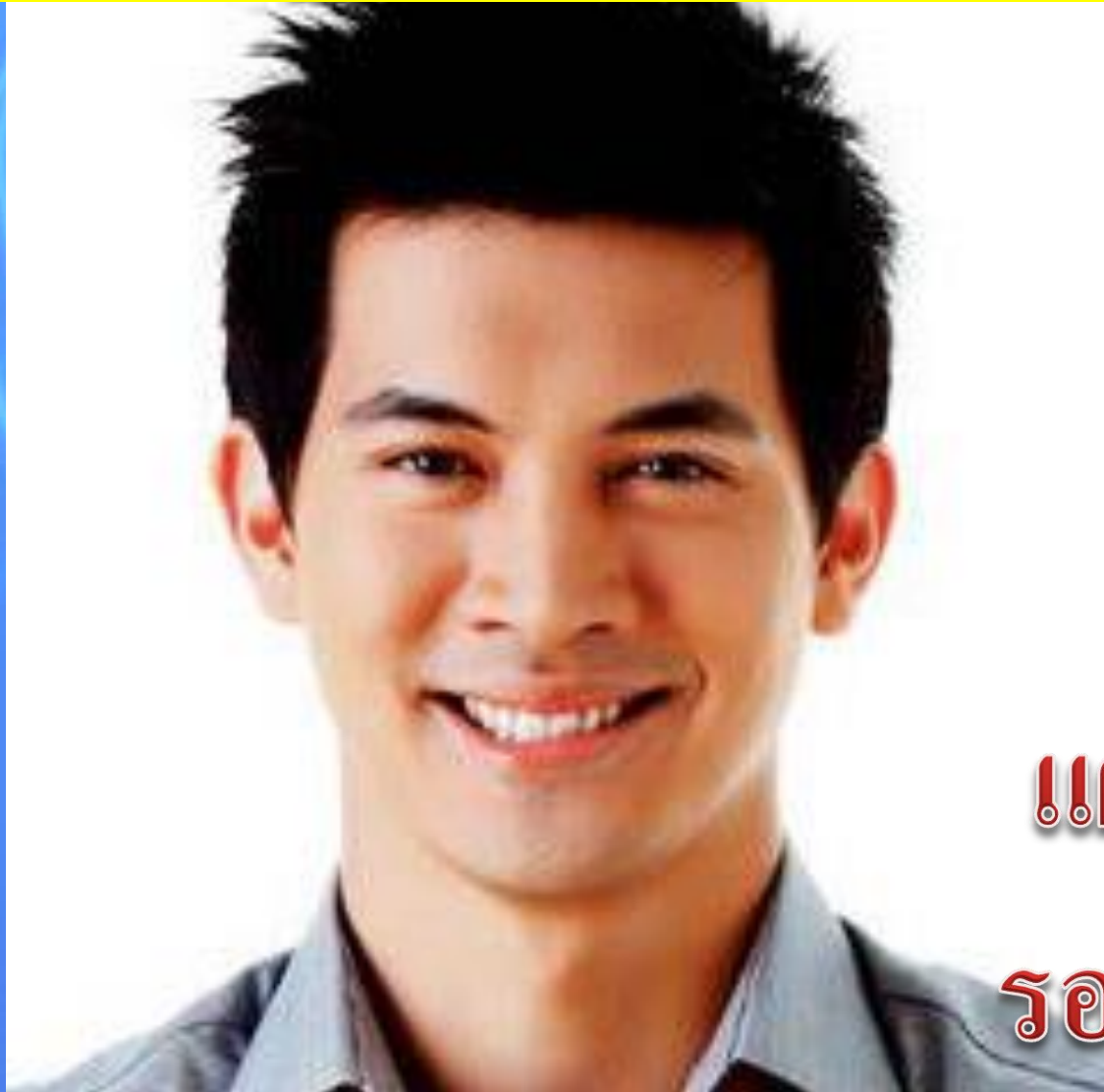

ปาก

คาง

แผลเป็น

รอยต่าง ๆ

หู (EARS)



ขอบนอกใบหู
(HELIX)



ขอบหน้าหู
(TRAGUS)

ติ่งหู
(LOBE)

หู (EARS)

ไม่มีติ่งหู

ATTACHED LOBES



หู (EARS) มีติ่งหู

NOT ATTACHED LOBES



หู (EARS)

ตำแหน่งของหู POSITION

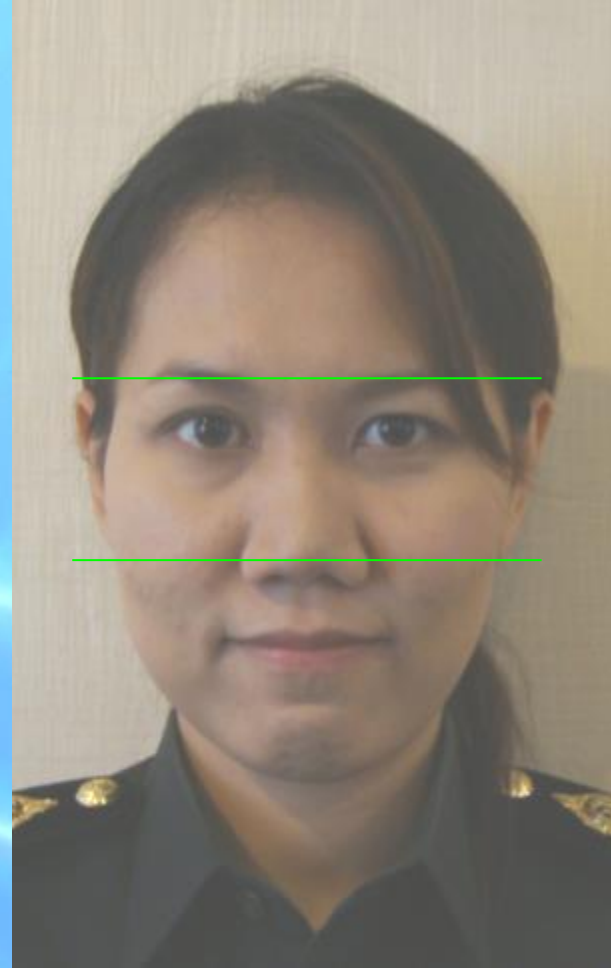
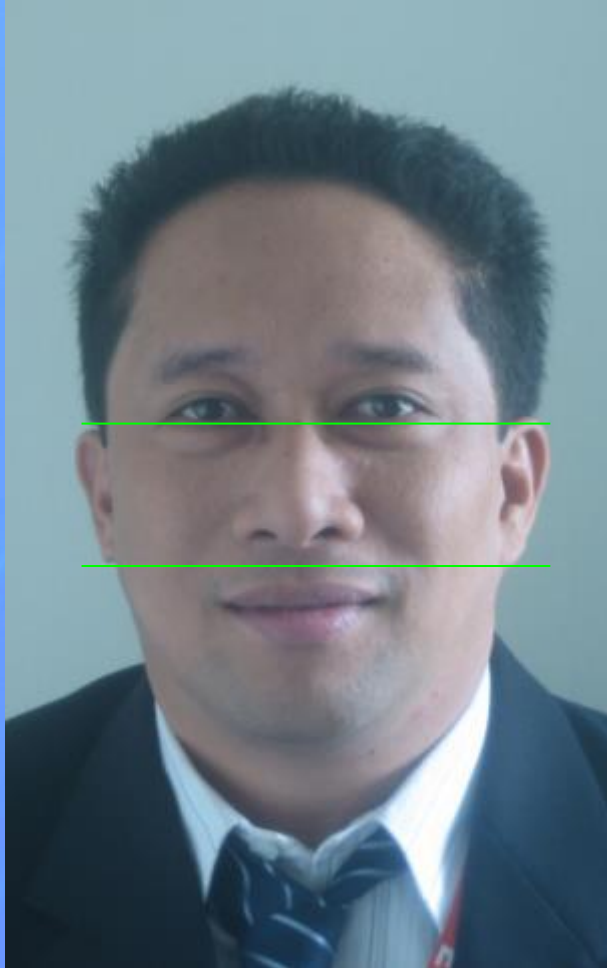

ตา (EYES)



ขอบตาหรือหนังตา
(EYELIDS)

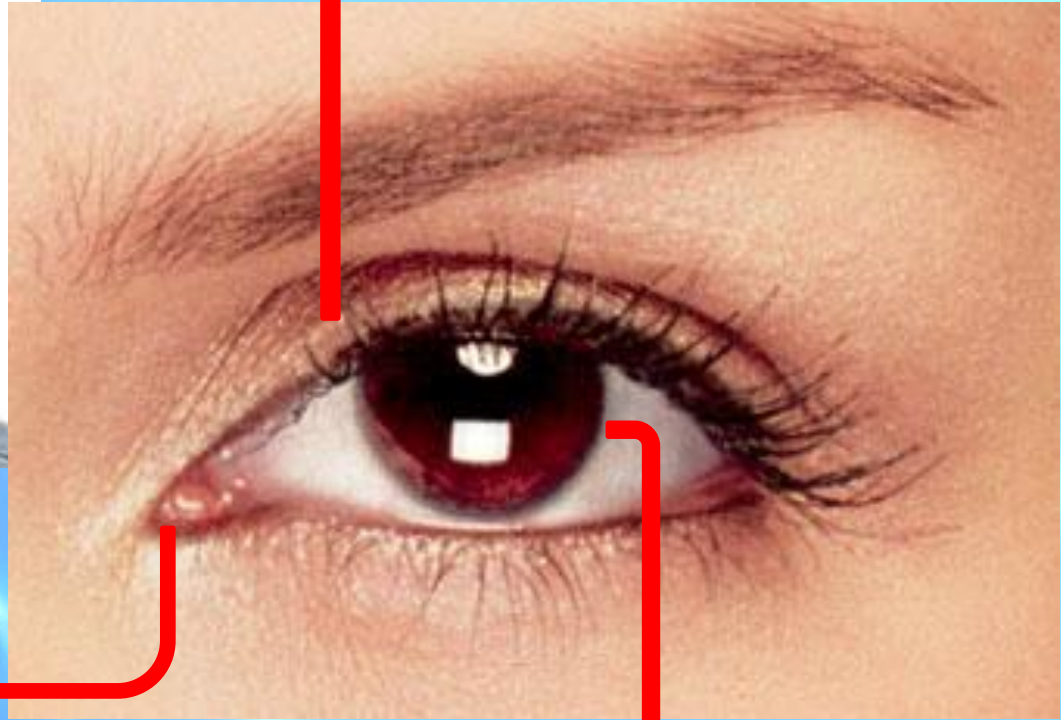

ต่อมน้ำตา

(TEAR DUCT)

ตาดำหรือม่านตา
(IRIS)

จุดตายศัลยกรรมหน้าเหมื่อน

- จุดตายของการเปลี่ยนแปลงที่ไม่สามารถทำได้จากการศัลยกรรมคือการสังเกตที่บริเวณ

ต่อมน้ำตา(TEAR DUCT)

ไม่สามารถเปลี่ยนแปลงได้

เพราะจะทำให้ น้ำตาไม่ไหล ทำให้ตาบอดได้

ระยะห่างระหว่างดวงตา

ดวงตาชิด (CLOSE SET)

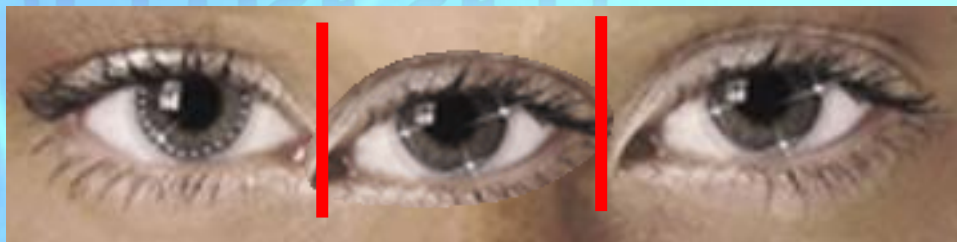

ดวงตาปกติ (REGULAR SET)

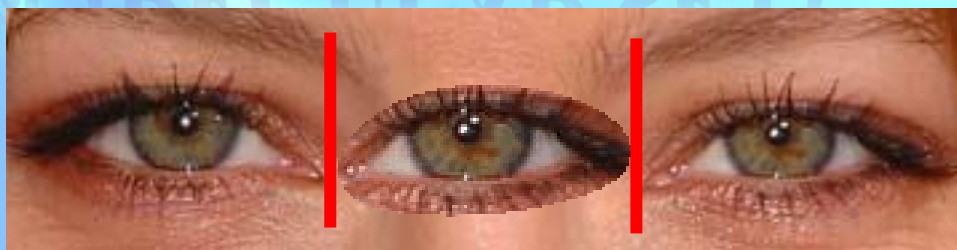

ดวงตาห่าง (WIDE SET)

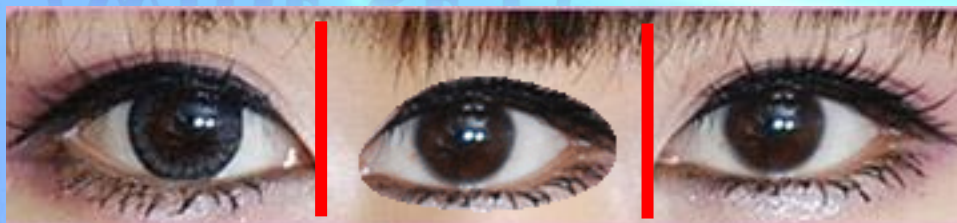

ลักษณะพิเศษอื่นบริเวณตา

ตาลึก (DEEP SET)



หนังตาหนา (PROMINENT LIDS)



หนังตาทก (HOODED)



จมูก (NOSE)

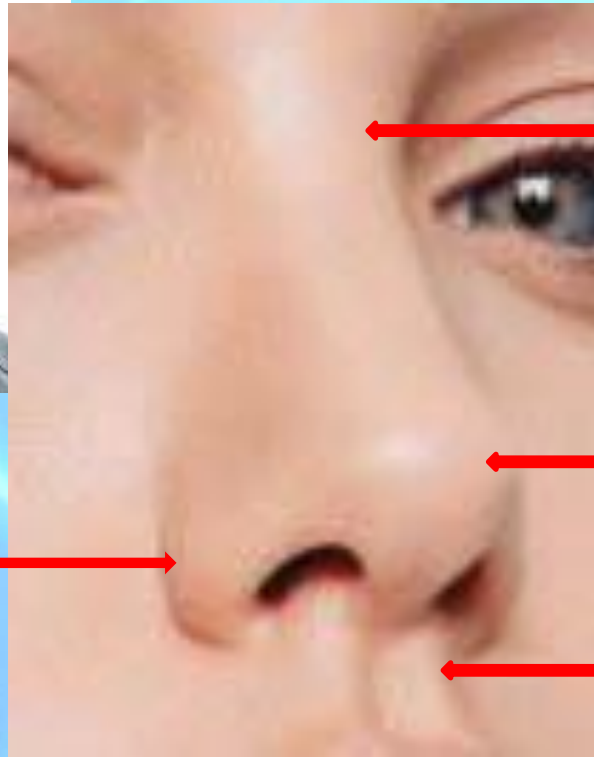
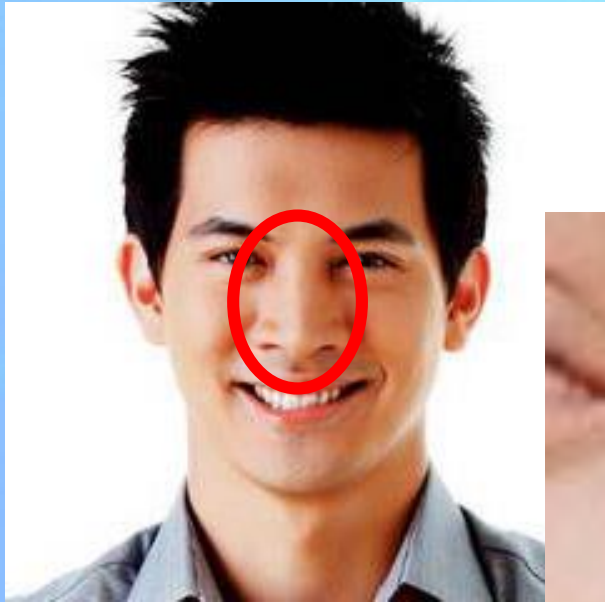

ดั้งจมูก

(BRIDGE)

ปลายจมูก

(TIP)

ร่องจมูก

(PHILTRUM)

ปีกจมูก
(NOSTRIL
WING)

ปาก (MOUTH)



ปากบาง (THIN LIPS)

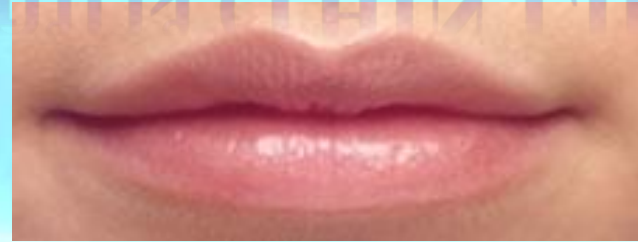

ปากปกติ (REGULAR LIPS)



ปากเต็ม (FULL LIPS)

รูปหน้า (FACE SHAPE)

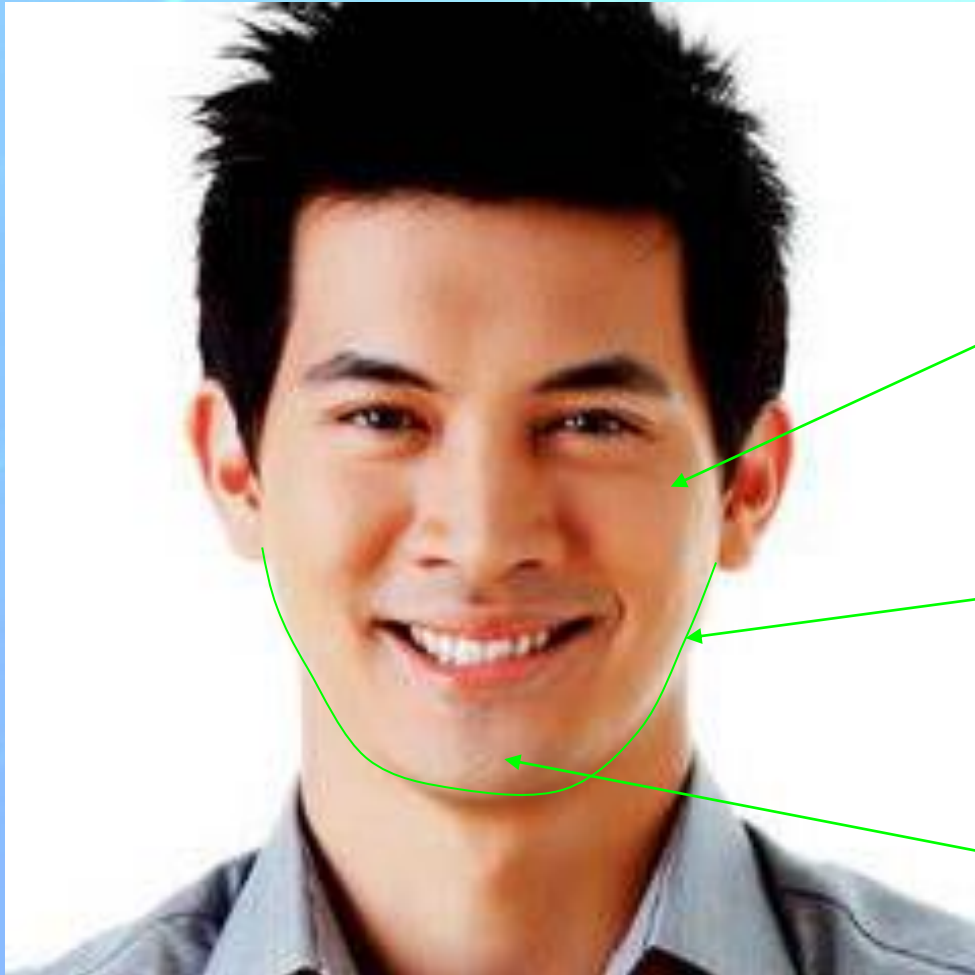

โหนกแก้ม

(CHEEK BONE)

กราม

(JAWLINE)

คาง

(CHIN)

รูปหน้า (FACE SHAPE)



รูปหน้ากลม

(ROUND)

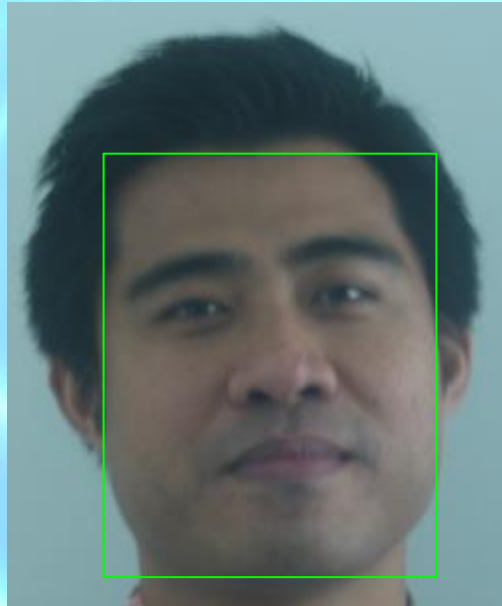

รูปหน้าเหลี่ยม

(SQUARE)



รูปหน้าไข่

(OVAL)

ตำหนิบนใบหน้า (FACIAL MARKS)

- ไฝ (**Mole**)
- รอยสัก (**Tattoo**)
- ลักยิ้ม (**Dimple**)
- แผลเป็น (**Scar**)
- กระ (**Freckle**)
- ฝ้า (**Blemish**)
- ปาน (**Birthmarks**)
- รอยย่น (**Wrinkle**)
- คางบุ๋ม / ระยะเวลาห่างระหว่างคางถึงปากล่าง (**Cleft of Chin**)

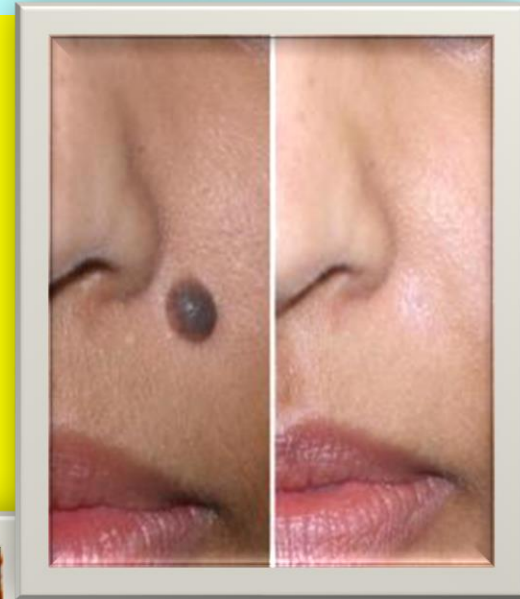

การเปลี่ยนแปลงจากการศัลยกรรม



- ยกหน้า (Face lift)
- เสริมคาง/ลดกราม (Silicone / Botox)
- ตกแต่งจมูก/ตัดปีกจมูก (Nose job)
- ตกแต่งใบหู (Ear- Pinning)
- ตกแต่งหนังตา/ตัดถุงไขมันใต้ตา/ตาสองชั้น (Eye-Refinement)
- เติม/ลดริมฝีปาก (Lip Augmentation / Reduction)
- ลบรอยแผลเป็น ไฟ ผ้า กระ ปาน ฯลฯ





Before



After

BEFORE



AFTER



00438061B

姓名 RA
護照 CE
簽發 11
簽發 BA
註記 A
獎 DU
AI



เทคนิคการตรวจสอบแบบบุคคลกับภาพ เมื่อผู้โดยสารเป้าหมายเข้ามาที่ช่องตรวจ

- เมื่อรับหนังสือเดินทางจากผู้โดยสารเป้าหมายมาแล้วอย่ามองที่หน้าข้อมูลส่วนบุคคลก่อน
- มองไปที่ใบหน้าของผู้โดยสารเป้าหมายแล้วตั้งคำถามเพื่อหน่วงเวลาในการตรวจสอบ อาทิ มาอยู่ที่วันครบ , ไปเที่ยวไหนมาครับ เป็นต้น
- จดจำเอกลักษณ์ที่สำคัญบนใบหน้าจนถึงลำคอของผู้โดยสารเป้าหมาย ขณะที่เขา/เธอกำลังตอบคำถาม
- เมื่อได้รับคำตอบแล้วจึงมาดูเพื่อเปรียบเทียบกับรูปถ่ายในหน้าข้อมูลส่วนบุคคล

หนังสือเดินทาง

ผู้โดยสาร



ไม่ใช่คนเดียวกัน

หนังสือเดินทาง



ผู้โดยสาร



ไม่ใช่คนเดียวกัน

หนังสือเดินทาง

ผู้โดยสาร



คนเดียวกัน

ปัจจัยอื่นๆที่ทำให้เกิดการเปลี่ยนแปลง
เช่น อายุมากขึ้น, น้ำหนักมากขึ้นหรือลดลง

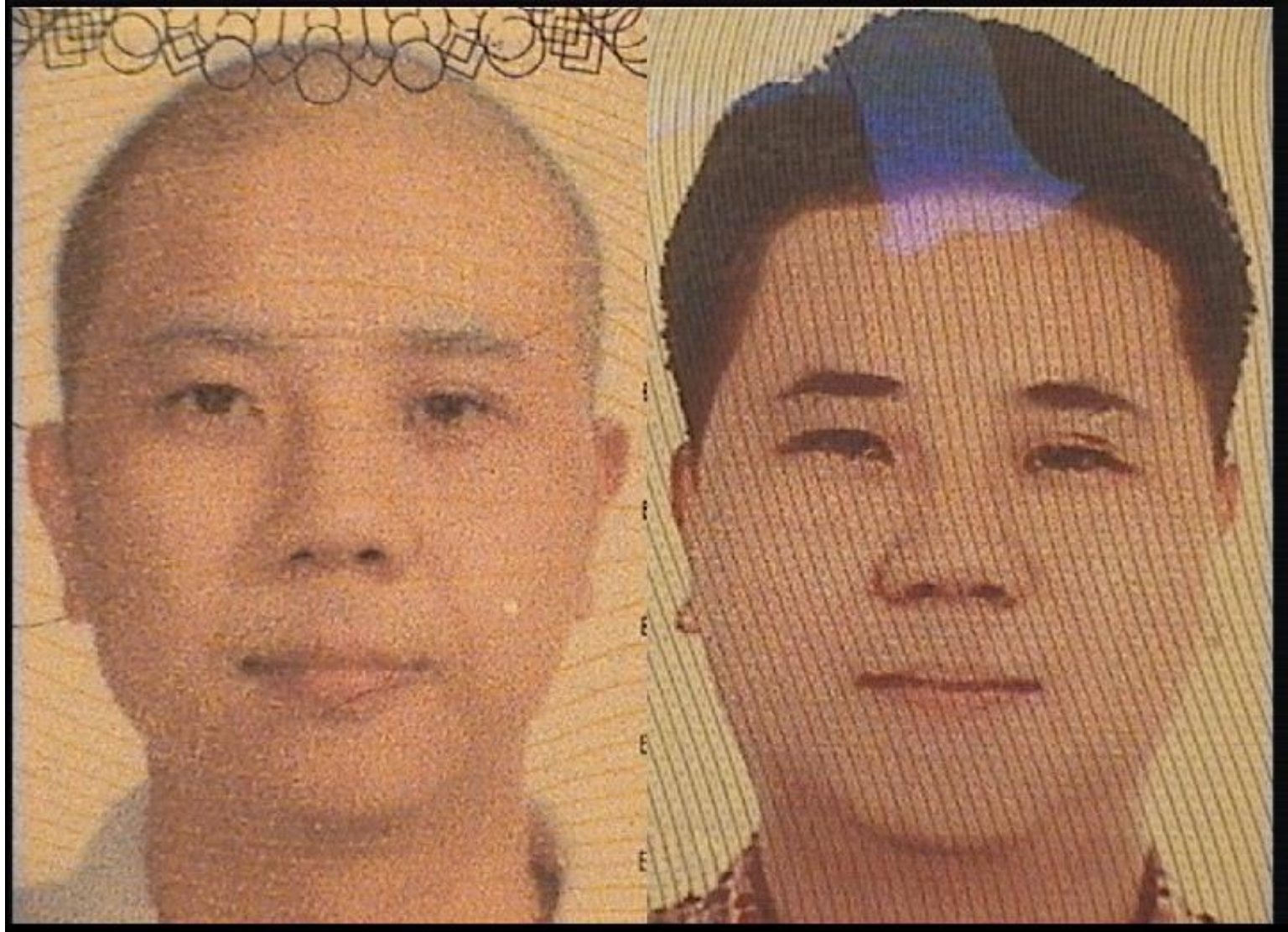





6 จุดสำคัญบนใบหน้า

หู

ตา

จมูก

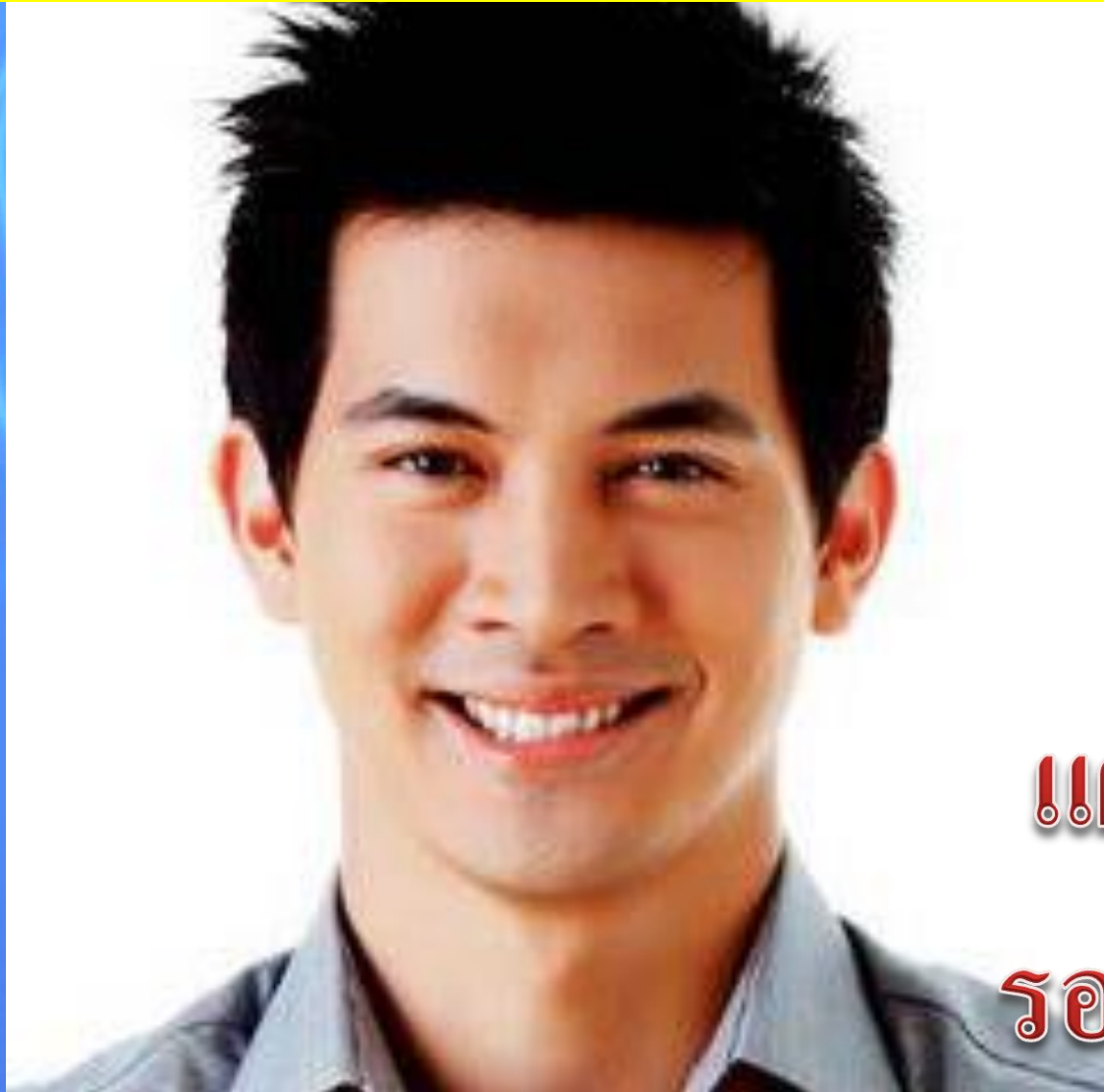

ปาก

คาง

แผลเป็น

รอยต่าง ๆ

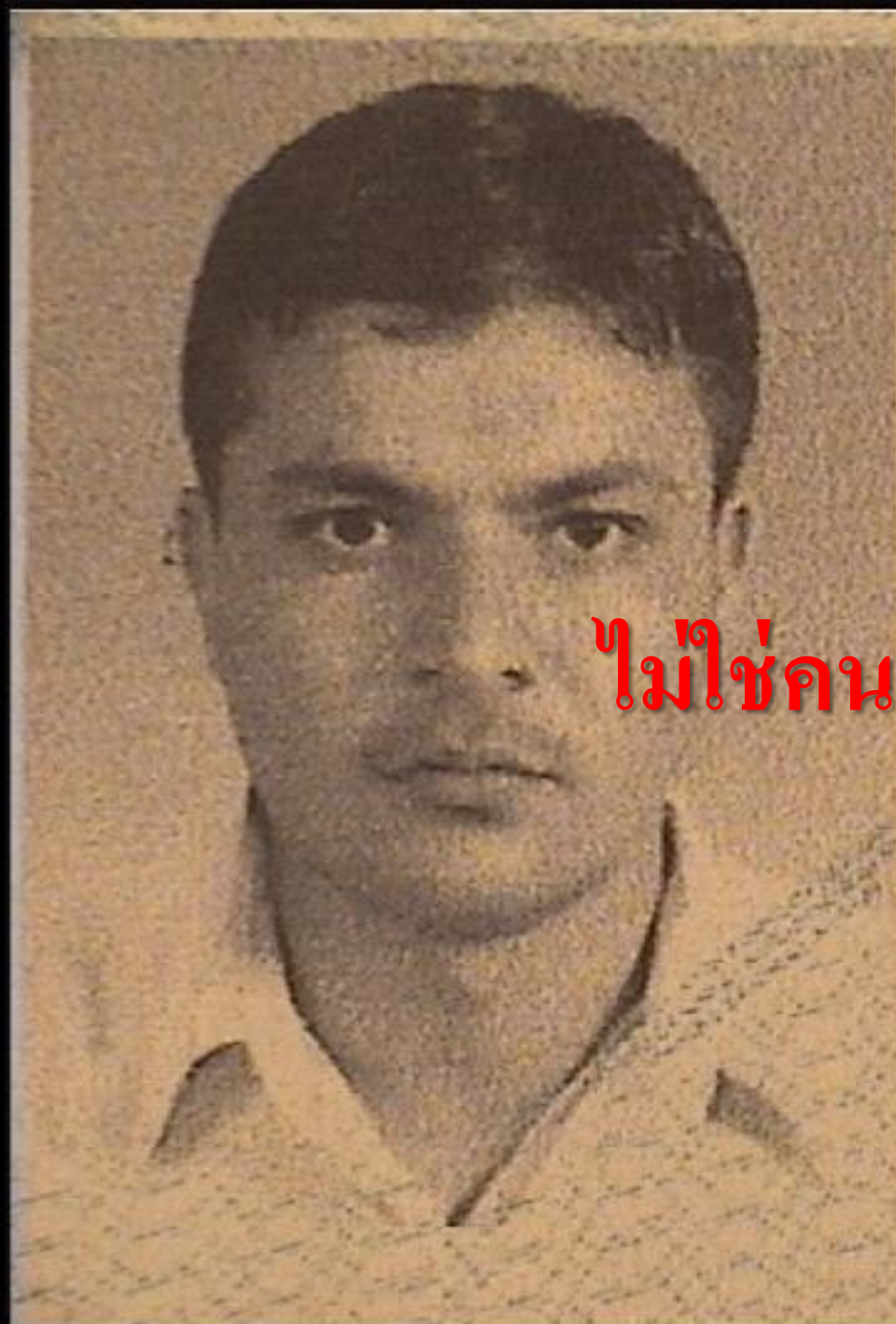

ไม่ใช่คนเดียวกัน

ไม่ใช่คนเดียวกัน



ภาพบุคคลจากหน้าข้อมูลหนังสือเดินทางไทย รุ่นอิเล็กทรอนิกส์

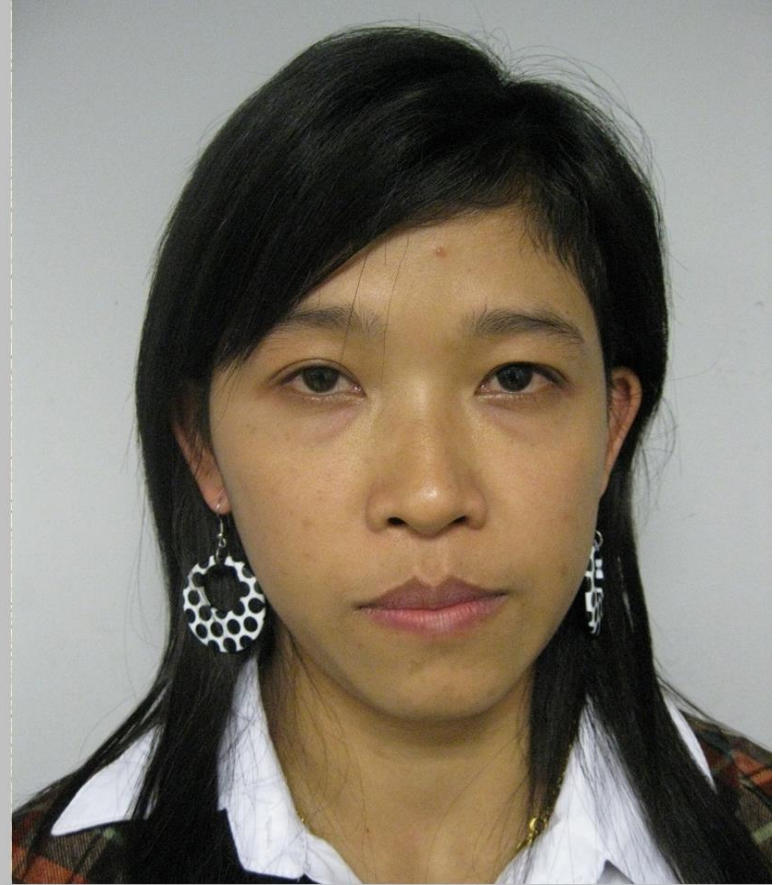

ภาพบุคคลผู้ใช้หนังสือเดินทาง

ไม่ใช่คนเดียวกัน

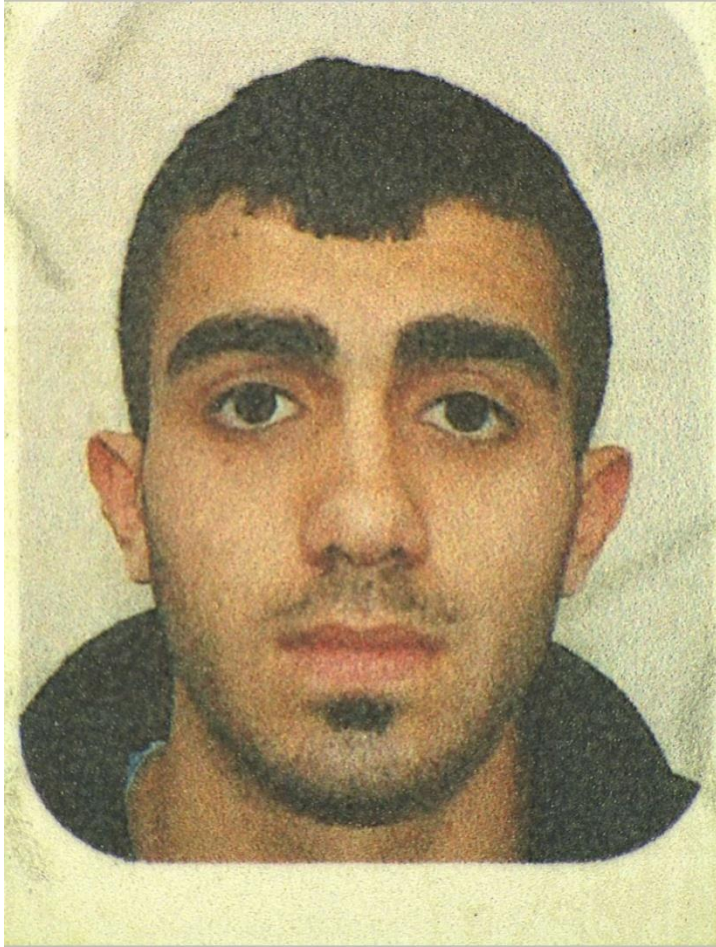

ไม่ใช่คนเดียวกัน



ไม่ใช่คนเดียวกัน

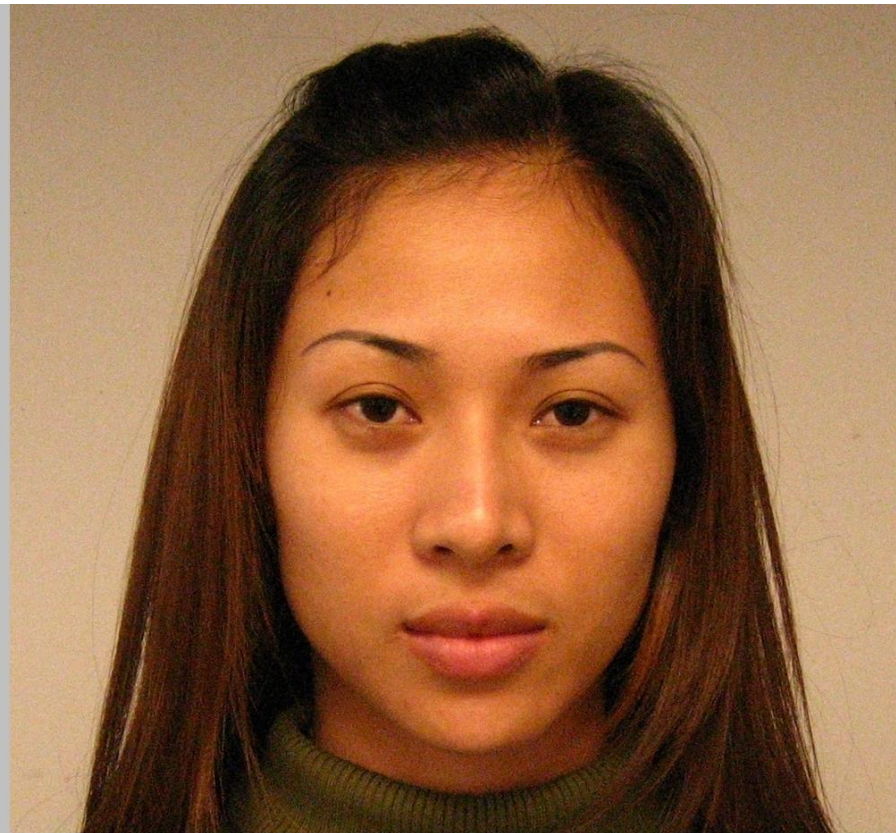
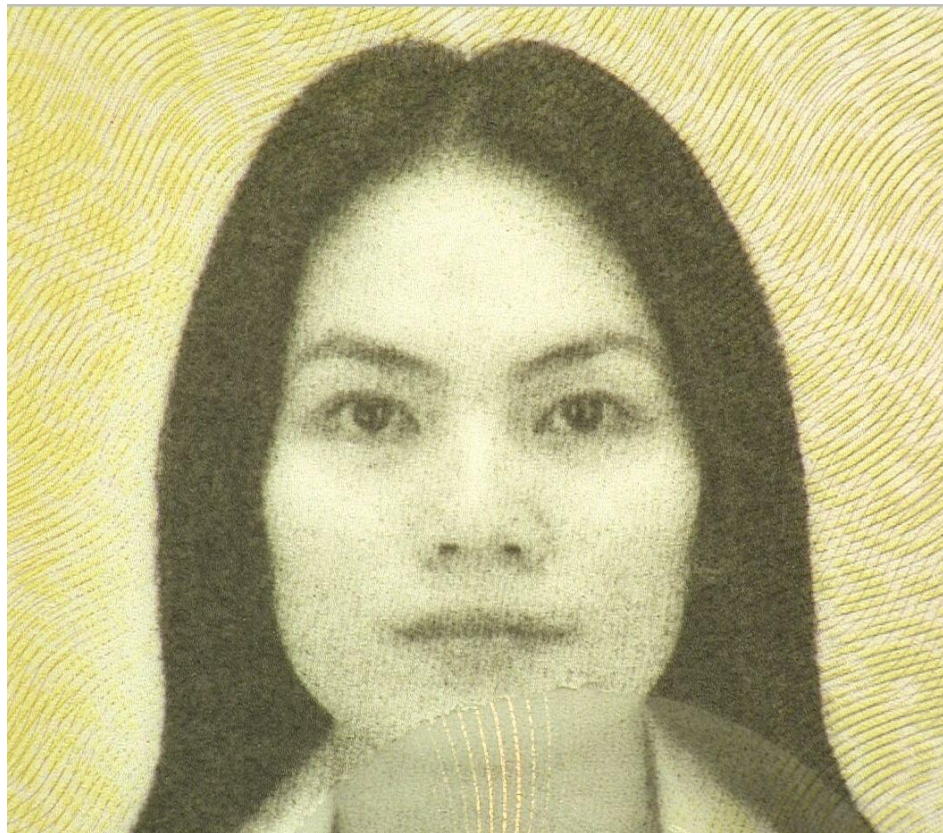



หนังสือเดินทางประเทศอิตาลี

หนังสือเดินทางประเทศไทย



ไม่ใช่คนเดียวกัน



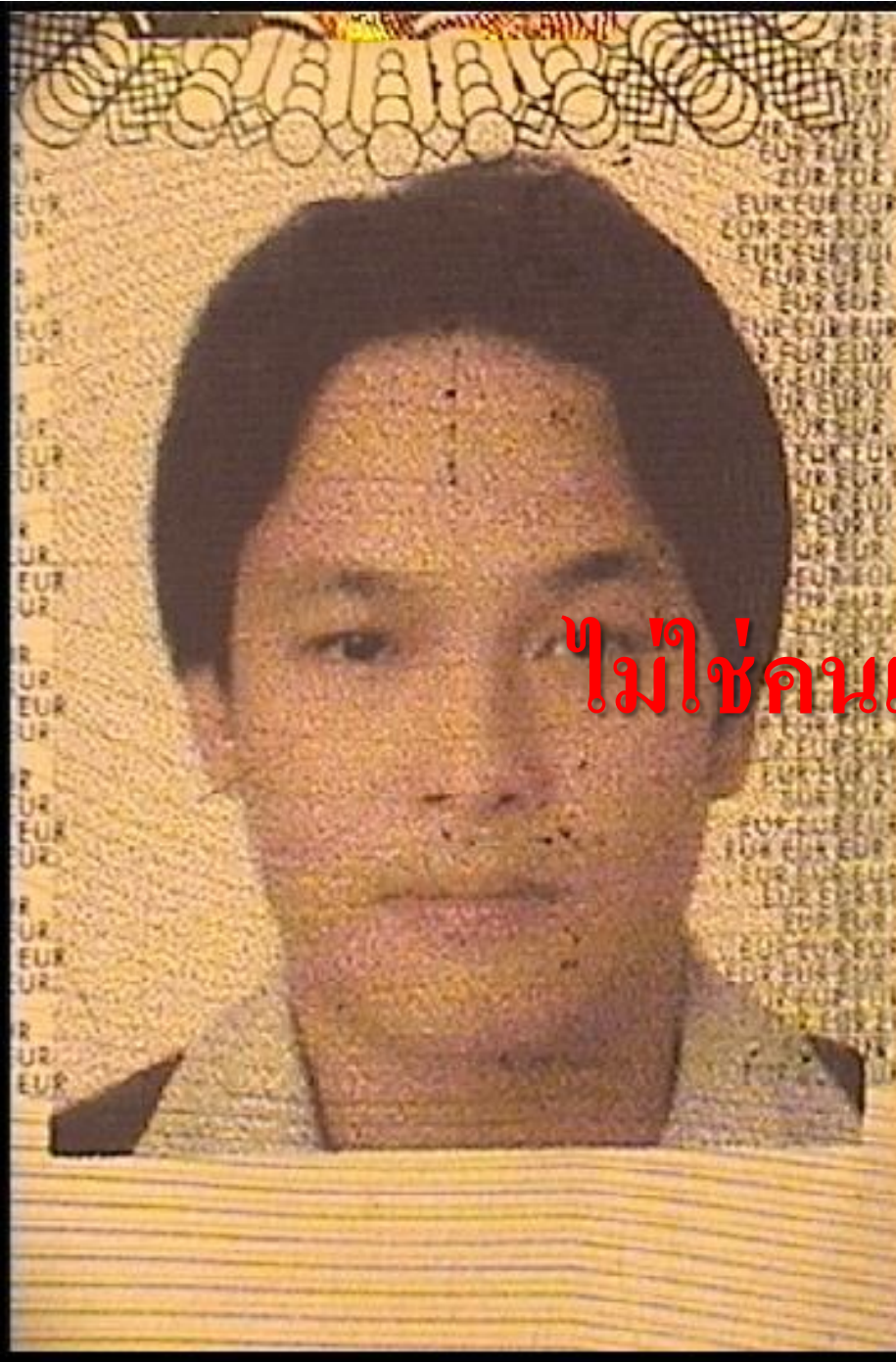

ไม่ใช่คนเดียวกัน



ไม่ใช่คนเดียวกัน

คนเดียวกัน



ไม่ใช่คนเดียวกัน

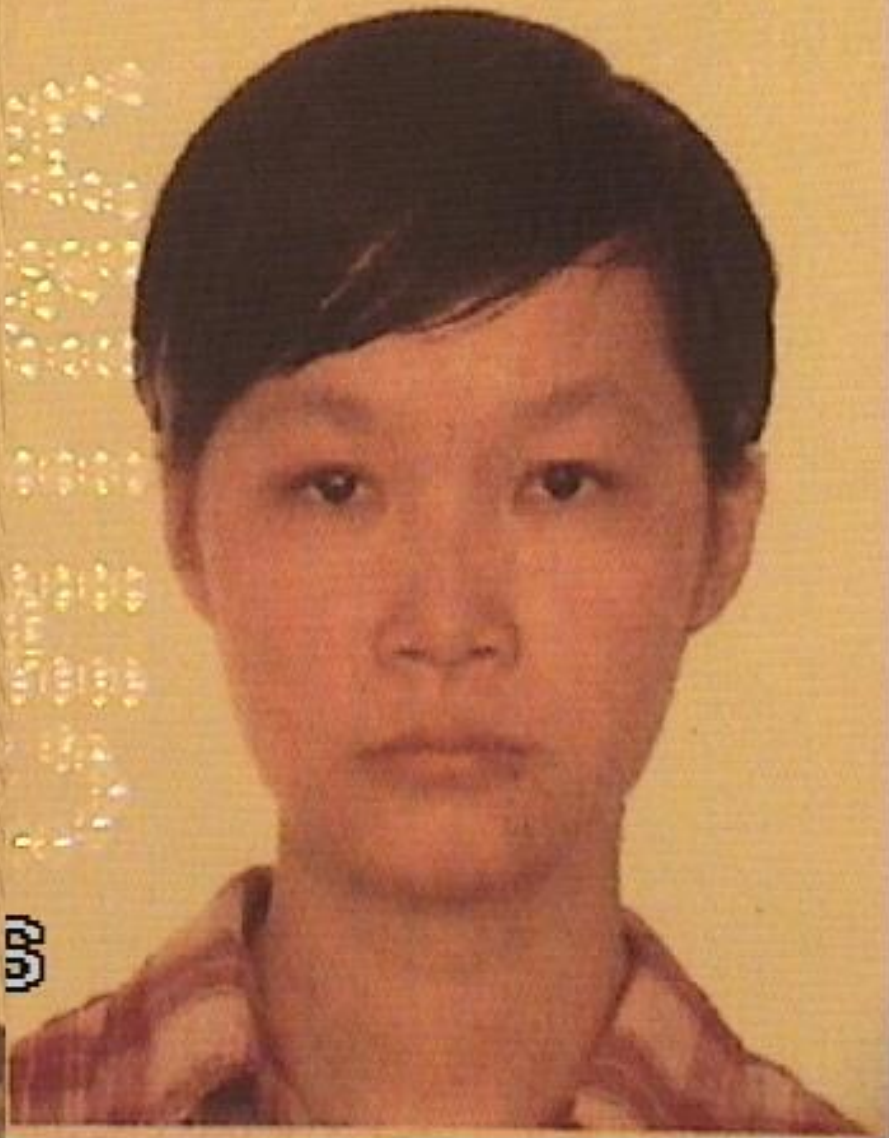

๒๓

ไม่ใช่คนเดียวกัน



ไม่ใช่คนเดียวกัน

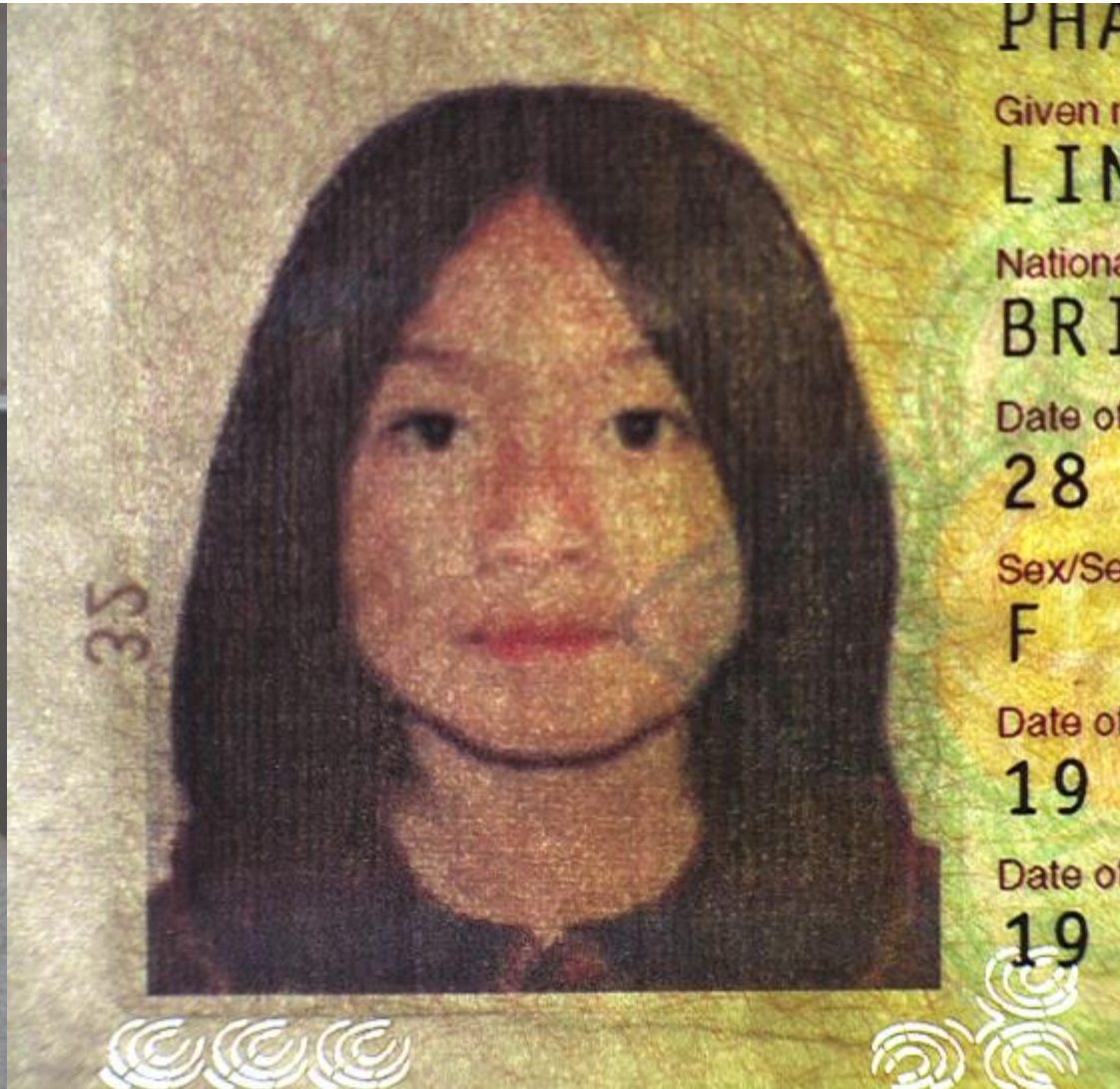

ไม่ใช่คนเดียวกัน

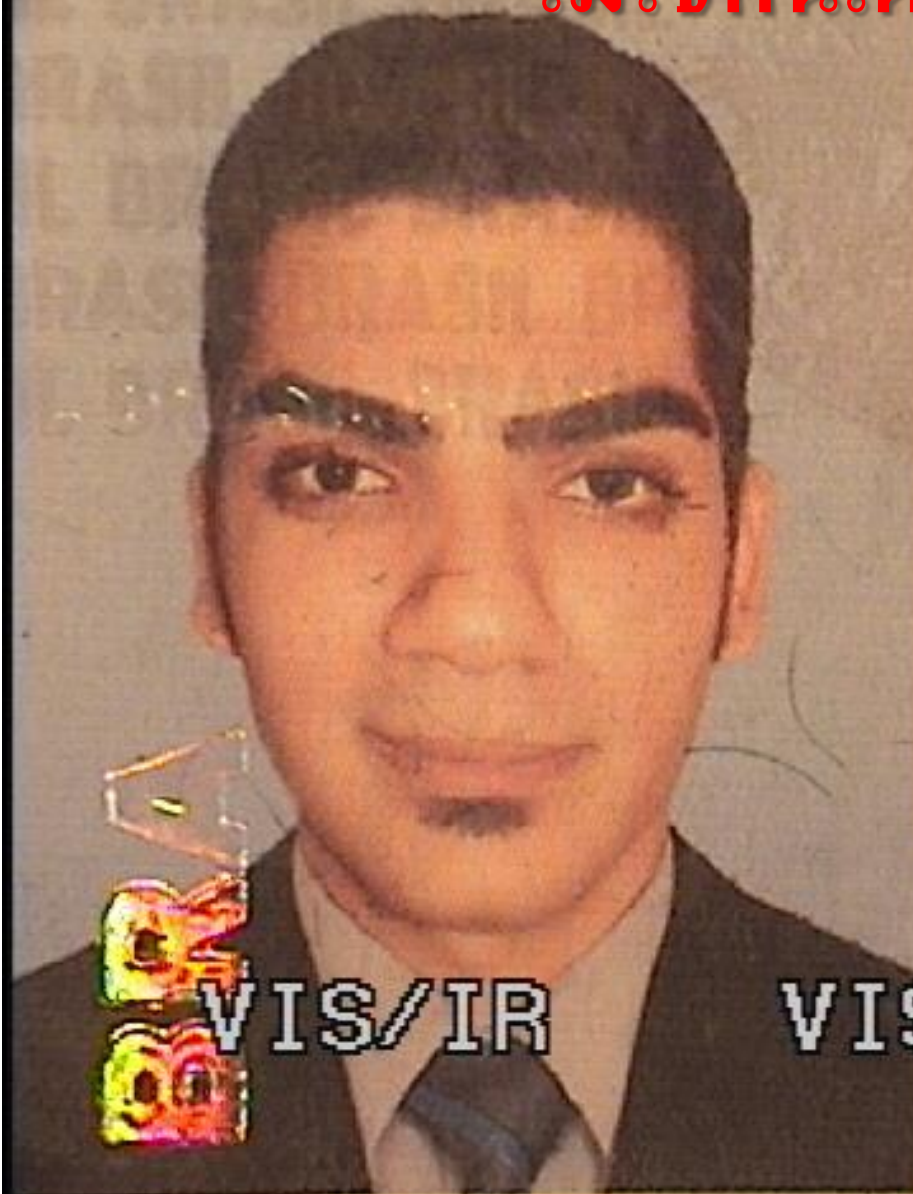

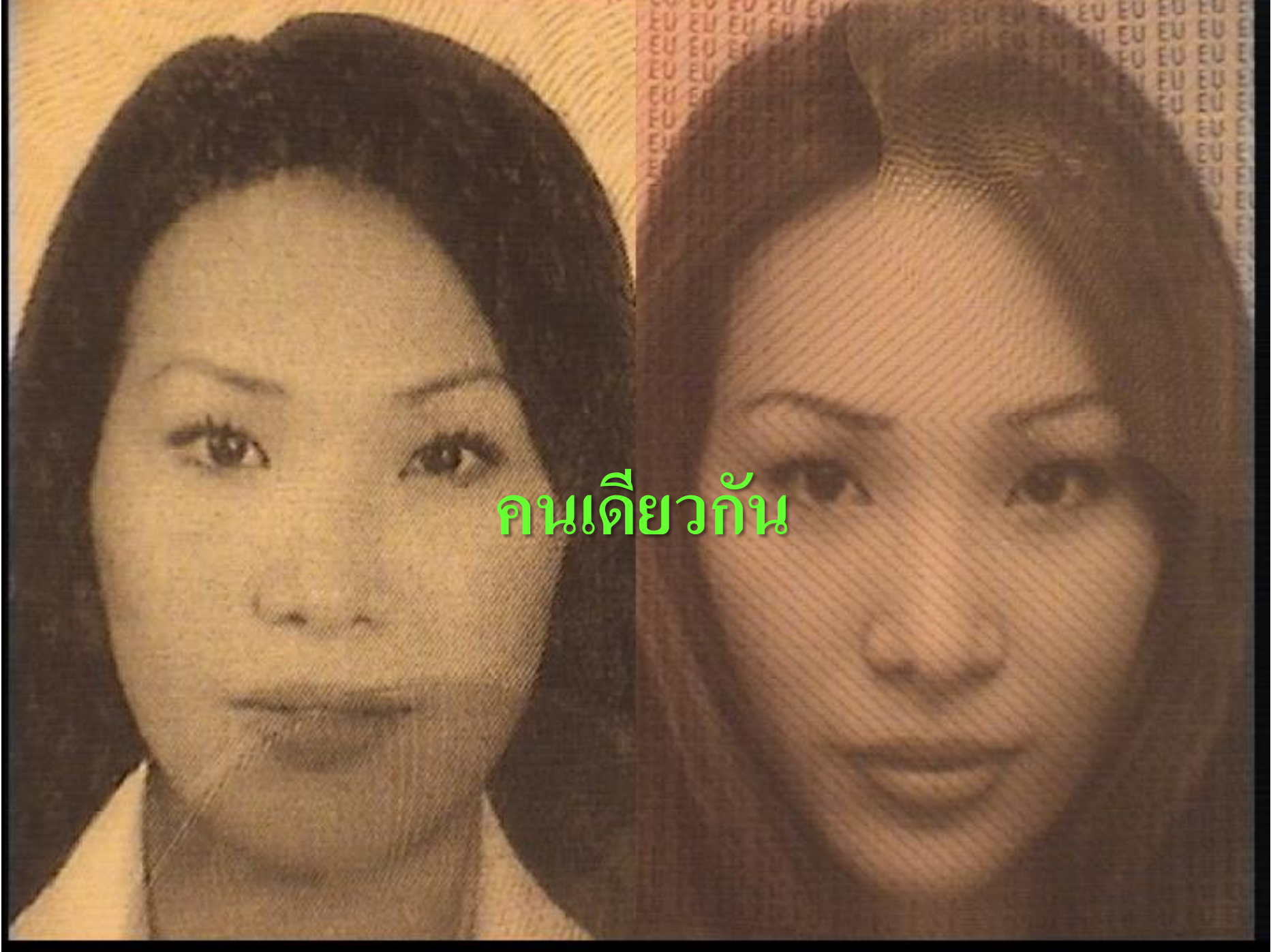

คนเดียวกัน

QUESTIONS ?



THANK YOU